

当院では最新の骨密度装置を導入しました

骨粗鬆症とは…

骨強度の低下を特徴とし、骨折リスクが増大しやすくなる骨格疾患

骨強度

=

骨密度
70%

+

骨質
30%

骨密度だけではなく従来のDXA装置では対応できなかった
骨質の評価も可能です。

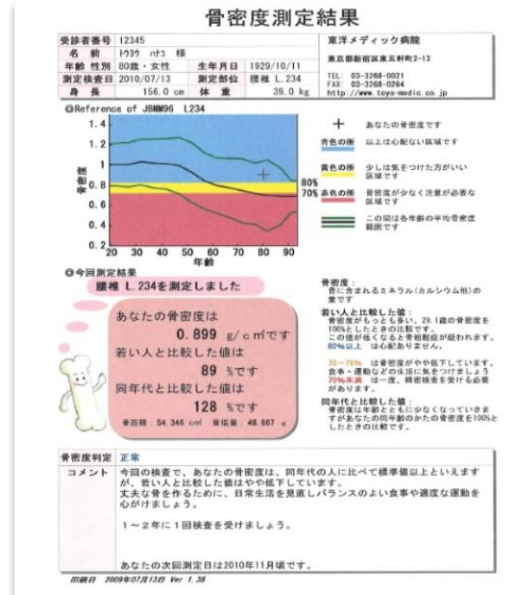

HOLOGIC製最新DXA装置 HORIZON Ci

- ・ 腰椎、大腿骨をわずかな時間で検査可能です。
- ・ 測定精度が高く、骨質評価が可能な最新の装置です。
- ・ 検査結果はわかりやすい日本語表記です。